

PANDUAN INPUT NILAI ONLINE

Buka situs sing-online.

SMA NEGERI 1 CIANJUR

Sistem Input Nilai Guru - Online

SMA Negeri 1 Cianjur
2014/2015

Periode Input Nilai HARIAN/UAS/UTS
SEMESTER 1 TP 2014/2015

USERNAME
PASSWORD
Semester
Tahun Pelajaran

Input Kode*: Huruf kapital/kecil sama saja

Kelas XII
Input Nilai UAS/UTS/HARIAN
Input Nilai Rapor
Input nilai kepribadian (Wali Kelas)

Kelas X dan XI
Input Nilai UAS/UTS/HARIAN
Input Nilai Rapor
Input Nilai kepribadian (Wali Kelas)

MOHON AGAR TIDAK MENGISI NILAI PADA KOMPUTER UMUM / WARNET

Isi username, password dan kode yang terlihat pada kotak yang tersedia.

Pilih tombol yang tersedia

Tombol	FUNGSI
Input Nilai UAS/UTS/HARIAN	Untuk mengisi nilai HARIAN, TUGAS, UTS, UAS, Nilai Praktik (psikomotor) dan nilai sikap (Afektif), otomatis akan menghitung nilai di RAPOR/LCK.
Input Nilai Rapor	Untuk mengisi nilai RAPOR/LCK, PENGETAHUAN, KETERAMPILAN DAN SIKAP beserta deskripsinya. Apabila nilai harian sudah diinput, maka akan ditampilkan juga kolom nilai rapor murni hasil perhitungan nilai harian. Sebagai acuan, ditampilkan juga nilai semester sebelumnya.
Input nilai kepribadian (Wali Kelas)	Khusus untuk walikelas untuk menginput nilai KEPRIBADIAN, ABSENSI/KEHADIRAN, dan DESKRIPSI ANTAR MAPEL.

PERINGATAN :

- Mohon merahasiakan username dan password.
- Apabila tampilan KODE tidak jelas/ tidak terbaca, Anda dapat menekan tombol REFRESH KODE untuk mendapatkan kode yang lain.
- Mohon tidak membuka pada komputer umum seperti warnet dan lain-lain.
- Apabila akun Anda hilang/lupa atau dibajak orang lain, mohon segera menghubungi Syamsul Arifin di Labkom.

INPUT NILAI HARIAN

Buka situs sing-online lalu login dan klik pada tombol **Input Nilai UAS/UTS/HARIAN**

CAPTCHA diterima. 1387d41d8cd98f00b

SISTEM INPUT NILAI GURU (SING) - ONLINE

Anda Masuk Sebagai : Syamsul Arifin, S.Kom Semester : 1
 NIP : 198205262010011009 Tahun Pelajaran : 2014/2015
 Pilih Kode Mata Pelajaran : **REK-B11** **PILIH KODE MAPEL**
 Pilih Kelas Asal : **X-IBB1** **PILIH ROMBEL**
Tampilkan Siswa Ubah password pada situs E-Learning!
Ubah Password **Logout**

DAFTAR SISWA
 KELAS :
 MATA PELAJARAN :

KLIK TAMPILKAN SISWA

No	NIS	NAMA	KELAS ASAL	KODE MAPEL	Nilai Hasil Belajar																								
					Nilai Harian (mohon diisi berurutan)																								
					KKM	UH1	R.1	R.2	NUH1	UH2	R.1	R.2	NUH2	UH3	R.1	R.2	NUH3	UTS	R.1	R.2	NUTS	RUH	T1	T2	T3	RT	UAS		
NILAI RATA-RATA																													

PASTIKAN MENEKAN TOMBOL SIMPAN SEBELUM MENCETAK **SIMPAN**

Cetak PDF

Pilihlah kode mapel dan rombel yang akan diinput nilainya lalu klik tombol **Tampilkan Siswa**
 Akan ditampilkan siswa yang terdaftar di kelas Anda :

8638d41d8cd98f00b204e980

SISTEM INPUT NILAI GURU (SING) - ONLINE

Anda Masuk Sebagai : Syamsul Arifin, S.Kom Semester : 1
 NIP : 198205262010011009 Tahun Pelajaran : 2014/2015
 Pilih Kode Mata Pelajaran : **REK-B11**
 Pilih Kelas Asal : **X-IBB1**
Tampilkan Siswa Ubah password pada situs E-Learning!
Ubah Password **Logout**

DAFTAR SISWA
 KELAS : X-IBB1
 MATA PELAJARAN : REK-B11

OTOMATIS 76 **INPUT NILAI** **OTOMATIS**

No	NIS	NAMA	KELAS ASAL	KODE MAPEL	KKM	UH1	R.1	R.2	NUH1	UH2	R.1	R.2	NUH2	UH3	R.1	R.2	NUH3	Nilai Harian (mohon d										
1	141510001	ABRAR ARYA ADIGUNA	X-IBB1	REK-B11	76	76			76																			
2	141510002	AGNIA SAPUTRI LUBIS	X-IBB1	REK-B11																								
3	141510004	AMRAN AZIZ	X-IBB1	REK-B11																								
4	141510006	DHEA AQILLA AZ ZAHRA	X-IBB1	REK-B11																								
5	141510007	DYAH PUTRI FATIMAH	X-IBB1	REK-B11																								
6	141510009	FITRI NURUL KESUMA	X-IBB1	REK-B11																								
7	141510010	FRESHCA	X-IBB1	REK-B11																								

No	NIS	NAMA	KELAS ASAL	KODE MAPEL	rutan)				Nilai Sikap (isi berurutan)								Keterangan	SIMPAN	
					P9	P10	RP	Nilai Rapor	Konv	S1	S2	S3	S4	S5	RS	Konv			
12	141510018	MUHAMMAD HERDI ALGHIFARI	X-IBB1	REK-B11															SIMPAN
13	141510021	NABELLA DIAN GHANJAR	X-IBB1	REK-B11															SIMPAN
14	141510022	NADIFI ISLAMI PUTHRI	X-IBB1	REK-B11															SIMPAN
15	141510023	NENDA FADILA	X-IBB1	REK-B11															SIMPAN
16	141510024	NIDA SITI NABILA	X-IBB1	REK-B11															SIMPAN
17	141510025	NURI ALIYANI	X-IBB1	REK-B11															SIMPAN
18	141510026	PUTI ISTIANAH MARTINA	X-IBB1	REK-B11															SIMPAN
19	141510029	SALBIA SALSABILA MULKI	X-IBB1	REK-B11															SIMPAN
20	141510031	SHANLA NOVIANTI	X-IBB1	REK-B11															SIMPAN
									0										
SISWA YANG SUDAH ISI KRS																			

Apabila ada siswa yang tidak terdaftar kemungkinan :

1. Belum mengisi KRS
2. Belum mengisi KRS-GURU (penentuan guru pengajar)
3. SALAH memilih GURU dalam mengisi KRS-GURU
4. Tidak mengambil mata pelajaran.

KOLOM PENGISIAN

Secara umum :

Kolom yang berwarna HIJAU adalah untuk mengisi/input nilai, dapat diubah.

Kolom yang berwarna KUNING adalah kolom KKM dimana akan secara otomatis mengisi angka 76, dapat diubah sesuai dengan KKM mata pelajaran.

Kolom yang berwarna ABU-ABU akan otomatis terisi berdasarkan rumus tertentu, TIDAK DAPAT DIUBAH.

KKM	UH1	R.1	R.2	NUH1	UH2	R.1	R.2	NUH2	UH3	R.1	R.2	NUH3
76	76			76								

KETERANGAN :

UH1 = NILAI ULANGAN HARIAN 1

R.1 = NILAI REMEDIAL KE-1 UH1

R.2 = NILAI REMEDIAL KE-2 UH1

NUH1 = NILAI AKHIR ULANGAN HARIAN 1 MEMPERHITUNGKAN REMEDIAL JIKA DIBAWAH KKM.

UH2 = NILAI ULANGAN HARIAN2

R.1 = NILAI REMEDIAL KE-1 UH2

R.2 = NILAI REMEDIAL KE-2 UH2

NUH2 = NILAI AKHIR ULANGAN HARIAN 2 MEMPERHITUNGKAN REMEDIAL JIKA DIBAWAH KKM.

UH3 = NILAI ULANGAN HARIAN 3

R.1 = NILAI REMEDIAL KE-1 UH3

R.2 = NILAI REMEDIAL KE-2 UH3

NUH3 = NILAI AKHIR ULANGAN HARIAN 3 MEMPERHITUNGKAN REMEDIAL JIKA DIBAWAH KKM.

UTS	R.1	R.2	NUTS	RUH	T1	T2	T3	RT	UAS	Nilai Rapor	Konv
				76						38	E

UTS = NILAI ULANGAN TENGAH SEMESTER

R.1 = NILAI REMEDIAL KE-1 UTS

R.2 = NILAI REMEDIAL KE-2 UTS

NUTS = NILAI AKHIR UTS MEMPERHITUNGKAN REMEDIAL JIKA DIBAWAH KKM.

RUH = RATA-RATA ULANGAN HARIAN DENGAN RUMUS UMUM : $UH1+UH2+UH3+UTS/4$.

T1 = NILAI TUGAS KE-1

T2 = NILAI TUGAS KE-2

T3 = NILAI TUGAS KE-3

RT = NILAI RATA-RATA TUGAS DENGAN RUMUS UMUM : $T1+T2+T3/3$.

UAS = NILAI ULANGAN AKHIR SEMESTER (MURNI)

NILAI RAPOR = NILAI RAPOR MURNI HASIL PERHITUNGAN RUMUS : $(2*RUH+RT+UAS)/4$.

Konv = NILAI KONVERSI (Kur 13)

PERINGATAN :

- Mohon mengisi nilai harian dan nilai TUGAS secara berurutan misal UH1 kemudian UH2 lalu UH3. Pengisian yang tidak berurutan akan mengakibatkan salah perhitungan rumus.
- Jika pengisian dikosongkan/tidak diisi maka tidak akan dihitung oleh rumus.
- Jika karena suatu hal ada siswa yang tidak memiliki nilai maka kolom nilai HARUS DIISI NOL (0).
- NILAI RAPOR AKAN MENGGUNAKAN 3 KOMPONEN NILAI YAITU RUH+RT+UAS. APABILA SALAH SATU BELUM DIINPUT MAKA AKAN MUNCUL KETERANGAN BL = BELUM LENGKAP.

P1	P2	P3	P4	P5	P6	P7	P8	P9	P10	RP	Nilai Rapor	Konv
											0	E

P1 = NILAI PRAKTIK KE-1

P2 ... P10 = NILAI PRAKTIK KE-2 s.d. KE-10

RP = NILAI RATA-RATA PRAKTIK

Nilai Rapor = Nilai Rapor Paktik / KETERAMPILAN / PSIKOMOTOR

Konv = NILAI KONVERSI (Kur 13)

PERINGATAN :

- Mohon mengisi nilai PRAKTIK secara berurutan misal P1 kemudian P2 lalu P3. Pengisian yang tidak berurutan akan mengakibatkan salah perhitungan rumus.
- Jika pengisian dikosongkan/tidak diisi maka tidak akan dihitung oleh rumus.
- Jika karena suatu hal ada siswa yang tidak memiliki nilai maka kolom nilai HARUS DIISI NOL (0).

NILAI SIKAP/AFEKTIF

Nilai Sikap (isi berurutan)							Keterangan	SIMPAN
S1	S2	S3	S4	S5	RS	Konv		
					0	K	tugas belum	SIMPAN
								SIMPAN
								SIMPAN

S1 = NILAI SIKAP KE-1

S2 – S5 = NILAI SIKAP KE-2 s.d. KE-5

RS = NILAI RATA-RATA SIKAP

Konv = NILAI KONVERSI (KUR 13)

Keterangan = dapat diisi dengan keterangan nilai

SIMPAN = tombol SIMPAN untuk menyimpan perubahan.

PERINGATAN :

- Mohon mengisi nilai SIKAP secara berurutan misal S1 kemudian S2 lalu S3. Pengisian yang tidak berurutan akan mengakibatkan salah perhitungan rumus.
- Jika pengisian dikosongkan/tidak diisi maka tidak akan dihitung oleh rumus.
- Jika karena suatu hal ada siswa yang tidak memiliki nilai maka kolom nilai HARUS DIISI NOL (0).

Setelah selesai input data nilai, Anda dapat mencetaknya dalam format PDF dengan menekan tombol Cetak PDF

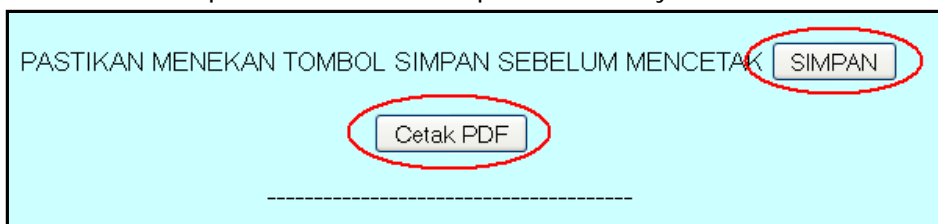

Tampilan cetak akan seperti gambar dibawah :

DAFTAR NILAI																	
MATA PELAJARAN : (REK-B11)																	
KELAS : X-IBB1																	
Nama Guru : Syamsul Arifin, S.Kom			Semester : 1 (Satu)			Nama Sekolah : SMA Negeri 1 Cianjur											
N I P : 198205262010011009			Tahun Pelajaran : 2014/2015														
No	NIS	NAMA	Nilai Pengetahuan dan Tugas							Nilai Keterampilan			Nilai Sikap			Ket	
1	141510001	ABRAR ARYA ADIGUNA	UH1	76	UH2	UH3	UTS	T1	KKM	76	P1	P5	P9	S1	S5		
			R1		R1	R1	R1	T2	RUH	76	P2	P6	P10	S2			
			R2		R2	R2	R2	T3	UAS		P3	P7		S3	RS	0	
			NUH1	76	NUH2	NUH3	NUTS	R T	0	TOT	38	P4	P8	RP	S4	Kv	K

Mengetahui, Kepala Sekolah,	Cianjur, _____ Guru Mapel,
<u>Engkus Daryana, S.Pd., M.Si</u> 196210121987031006	<u>Syamsul Arifin, S.Kom</u> NIP.198205262010011009

Tanggal Cetak : 08 Oct 2014 04:51:26

Catatan : Siswa yang belum diinput nilainya maka tidak akan muncul pada menu cetak.

INPUT NILAI RAPOR (KUR 13)

Buka situs sing-online lalu login dan klik pada tombol **Input Nilai Rapor**

CAPTCHA diterima. 1647d41d8cd98f00

SISTEM INPUT NILAI GURU (SING) - ONLINE KELAS X

Anda Masuk Sebagai : Syamsul Arifin, S.Kom Semester : 1
 NIP : 198205262010011009 Tahun Pelajaran : 2014/2015
 Pilih Kode Mata Pelajaran : **REK-B11**
 Pilih Kelas Asal : **X-IBB1** Ubah password pada situs E-Learning!

DAFTAR SISWA
 KELAS :
 MATA PELAJARAN : ()

No	NIS	NAMA	KELAS ASAL	KODE MAPEL	Nilai Hasil Belajar											
					Nilai Pengetahuan					Nilai Keterampilan					Nilai Sikap	
					Nilai Murni	Nilai Semester Sebelumnya	Skala 0-99	Konversi	Deskripsi Pengetahuan (KD dari KI-3 yang menonjol dan KD yang perlu ditingkatkan)	Nilai Murni	Nilai Semester Sebelumnya	Skala 0-99	Konversi	Deskripsi Keterampilan (KD dari KI-4 yang menonjol dan KD yang perlu ditingkatkan)	Nilai Murni	Nilai Semester Sebelumnya

PASTIKAN MENEKAN TOMBOL SIMPAN SEBELUM MENCETAK **SIMPAN**

Cetak PDF

Pilihlah kode mapel dan rombel yang akan diinput nilainya lalu klik tombol **Tampilkan Siswa**
 Akan ditampilkan siswa yang terdaftar di kelas Anda :

DAFTAR SISWA
 KELAS : X-IBB1
 MATA PELAJARAN : (REK-B11) Prakarya dan Kewirausahaan (Rekayasa) 1

KELAS ASAL	KODE MAPEL	Nilai Pengetahuan									
		Nilai Murni	Nilai Semester Sebelumnya	Skala 0-99	Konversi	Deskripsi Pengetahuan (KD dari KI-3 yang menonjol dan KD yang perlu ditingkatkan)	Nilai Murni	Nilai Semester Sebelumnya	Skala 0-99	Konversi	Deskripsi Keterampilan (KD dari KI-4 yang menonjol dan KD yang perlu ditingkatkan)
X-IBB1	REK-B11	38		50	0 E	tes					
X-IBB1	REK-B11	0			0 E						

Apabila ada siswa yang tidak terdaftar kemungkinan :

1. Belum mengisi KRS
2. Belum mengisi KRS-GURU (penentuan guru pengajar)
3. SALAH memilih GURU dalam mengisi KRS-GURU
4. Tidak mengambil mata pelajaran.

KETERANGAN KOLOM PENGISIAN NILAI

NILAI PENGETAHUAN

Nilai Murni = Nilai REFERENSI yang dihitung dari nilai harian, tugas, uts, dan UAS. Nilai pada kolom ini akan muncul jika sudah menginput nilai harian **Input Nilai UAS/UTS/HARIAN**. Otomatis dan tidak bisa diubah.

Nilai semester sebelumnya = Nilai mata pelajaran yang sama pada semester sebelumnya. Pada semester 1 Nilai ini akan kosong karena tidak ada nilai semester sebelumnya. Otomatis dan tidak bisa diubah.

Nilai Skala 0-99 = Nilai Pengetahuan yang diinput oleh guru dengan skala 0-99. Dapat diubah.

Konversi = menunjukkan konversi nilai. Otomatis dan tidak bisa diubah.

Deskripsi = deskripsi pengetahuan diinput oleh guru. Dapat diubah.

NILAI KETERAMPILAN/PRAKTIK/PSIKOMOTOR

Nilai Keterampilan				
Nilai Murni	Nilai Semester Sebelumnya	Skala 0-99	Konversi	Deskripsi Keterampilan (KD dari KI-4 yang menonjol dan KD yang perlu ditingkatkan)
0		0	0 E	
0			0 E	

Nilai Murni = Nilai REFERENSI yang dihitung dari RATA-RATA NILAI PRAKTIK. Nilai pada kolom ini akan muncul jika sudah menginput nilai harian . Otomatis dan tidak bisa diubah.

Nilai semester sebelumnya = Nilai mata pelajaran yang sama pada semester sebelumnya. Pada semester 1 Nilai ini akan kosong karena tidak ada nilai semester sebelumnya. Otomatis dan tidak bisa diubah.

Nilai Skala 0-99 = Nilai KETERAMPILAN yang diinput oleh guru dengan skala 0-99. Dapat diubah.

Konversi = menunjukkan konversi nilai. Otomatis dan tidak bisa diubah.

Deskripsi = deskripsi KETERAMPILAN diinput oleh guru. Dapat diubah.

NILAI SIKAP/AFEKTIF

Nilai Sikap Spiritual dan Sosial				Keterangan (misalnya belum lulus atau ada tugas yang belum masuk)
Nilai Murni	Nilai Semester Sebelumnya	Nilai	Deskripsi Sikap (KI-1 dan KI-2 yang menonjol dan KD yang perlu ditingkatkan)	
K		Pilih... SB B C K		percobaan
K		Pilih...		

Nilai Murni = Nilai REFERENSI yang dihitung dari RATA-RATA NILAI SIKAP. Nilai pada kolom ini akan muncul jika sudah menginput nilai harian . Otomatis dan tidak bisa diubah.

Nilai semester sebelumnya = Nilai mata pelajaran yang sama pada semester sebelumnya. Pada semester 1 Nilai ini akan kosong karena tidak ada nilai semester sebelumnya. Otomatis dan tidak bisa diubah.

Nilai = Nilai SIKAP yang diinput oleh guru dengan PILIHAN SB, B, C atau K. Dapat diubah.

Deskripsi = deskripsi KETERAMPILAN diinput oleh guru. Dapat diubah.

Keterangan = boleh dikosongkan.

Klik tombol untuk menyimpan perubahan.

Setelah selesai input data nilai, Anda dapat mencetaknya dalam format PDF dengan menekan tombol

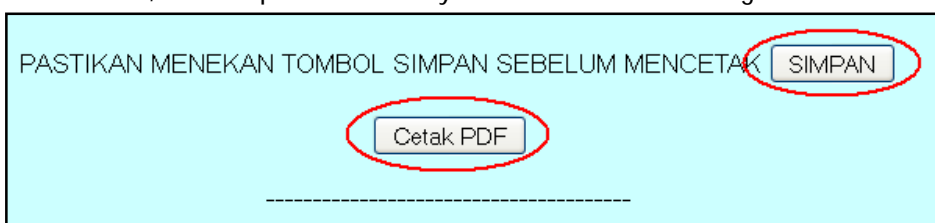

Tampilan cetak akan seperti gambar dibawah :

**DAFTAR NILAI
MATA PELAJARAN : (REK-B11)
KELAS : X-IBB1**

Nama Guru : Syamsul Arifin, S.Kom
NIP : 198205262010011009
Nama Sekolah : SMA Negeri 1 Cianjur

Semester : 1 (Satu)
Tahun Pelajaran : 2014/2015

No	NIS	NAMA	Nilai Hasil Belajar									
			Pengetahuan	Deskripsi	Keterampilan	Deskripsi	Sikap dan Deskripsi					
1	141510001	ABRAR ARYA ADIGUNA	50	0	E	proklamasi kami bangsa indonesia dengan ini menyatakan kemerdekaan indonesia	76	2,67	B-	hal-hal yang mengenai pemindahan kekuasaan dan lain-lain diselenggarakan dengan cara seksama dan dalam tempo	SB	yang sesingkat-singkatnya

Mengetahui,
Kepala Sekolah,

Engkus Daryana, S.Pd, M.Si
196210121987031006

Cianjur, _____
Guru Mapel,

Syamsul Arifin, S.Kom
NIP.198205262010011009

Tanggal Cetak : 08 Oct 2014 06:15:04

INPUT KEPRIBADIAN (WALIKELAS) -kur13-

Buka situs sing-online lalu login dan klik pada tombol **Input nilai kepribadian (Wali Kelas)**

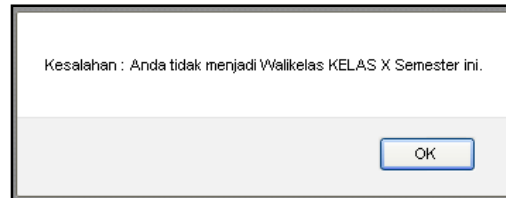

Pesan kesalahan apabila Anda tidak menjadi walikelas semester ini.

Jika Anda menjadi walikelas maka tampilan akan seperti dibawah ini:

0213d41d8cd981000204e9000990ec10

SISTEM INPUT NILAI GURU (SING) - ONLINE

WALI KELAS

Anda Masuk Sebagai : Jajang Setiawan, S.Pd, MM.Pd Semester : 1
NIP : 196803051996011001 Tahun Pelajaran : 2014/2015

[Logout](#)

**DAFTAR SISWA
KELAS : X-IBB1**

No	NIS	NAMA	KETIDAKHADIRAN			Sikap spiritual dan sosial antar mapel	Catatan prestasi yang
			Sakit	Izin	Alfa		
1	141510001	ABRAR ARYA ADIGUNA	<input type="text" value="1"/>	<input type="text" value="0"/>	<input type="text" value="0"/>	testing	
2	141510002	AGNIA SAPUTRI LUBIS	<input type="text" value="0"/>	<input type="text" value="0"/>	<input type="text" value="0"/>		
3	141510003	ALDI PERMANA PUTRA	<input type="text" value="0"/>	<input type="text" value="0"/>	<input type="text" value="0"/>		

Isilah kolom ketidakhadiran jumlah SAKIT, IZIN dan ALFA. Kemudian isi sikap spiritual dan sosial antar mapel, dan catatan prestasi siswa yang diraih pada semester ini.

Klik tombol **SIMPAN** untuk menyimpan perubahan.

Untuk mencetak nilai kepribadian klik tombol **Cetak Nilai Kepribadian (PDF)**

KLIK TOMBOL SIMPAN SEBELUM MENCETAK **SIMPAN** [CETAK LEGER \(PDF\)](#)
[Cetak Nilai Kepribadian \(PDF\)](#)

Tampilan cetak nilai kepribadian :

**DAFTAR NILAI KEPRIBADIAN
KELAS : X-IBB1**

Nama Guru : Jajang Setiawan, S.Pd, MM.Pd
N I P : 196803051996011001

Semester : 1 (Satu)
Tahun Pelajaran : 2014/2015

No	NIS	NAMA	Ketidakhadiran			Ekstrakurikuler				Sikap Antar Mapel	Catatan Prestasi
			Sakit	Izin	Alfa	Ekskul 1		Ekskul 2			
1	141510001	ABRAR ARYA ADIGUNA	1	0	0	- 0			- 0	testing	
2	141510002	AGNIA SAPUTRI LUBIS	0	0	0	- 0			- 0		
3	141510003	ALDI PERMANA PUTRA	0	0	0	- 0			- 0		
4	141510004	AMRAN AZIZ	0	0	0	- 0			- 0		
5	141510005	ANNISA FITRIANI GUMELAR	0	0	0	- 0			- 0		
6	141510006	DHEA AQILLA AZ ZAHRA	0	0	0	- 0			- 0		
7	141510007	DYAH PUTRI FATIMAH	0	0	0	- 0			- 0		

Sebagai walikelas, Anda dapat mencetak LEGER NILAI yang sudah diinput oleh guru mata pelajaran dengan menekan tombol [CETAK LEGER \(PDF\)](#)

Tampilan cetak leger seperti gambar dibawah :

LEGER NILAI KELAS : X-IBB1																					
Nama Wali Kelas : Jajang Setiawan, S.Pd, MM.Pd N I P : 196803051996011001												Semester : 1 (Satu) Tahun Pelajaran : 2014/2015									
No	NIS	NAMA	Kompe tensi	Wajib A					Wajib B					Peminatan C				Lintas Minat			
				PAI	PKN	INA	MAT	SEJ	ING	SMU	SRU	SND	REK	BDY	PJK	SIN	SIG	JPG	ANT	1	2
1	141510001	ABRAR ARYA ADIGUNA	Peng.																		
			Ketrpl.																		
			Sikap																		

Mengetahui,
Kepala Sekolah,

Cianjur, _____
Wali Kelas,

Engkus Daryana, S.Pd, M.Si
196210121987031006

Jajang Setiawan, S.Pd, MM.Pd
NIP.196803051996011001

Tanggal Cetak : 08 Oct 2014 06:44:24

Apabila terdapat kolom yang kosong kemungkinan guru mapel belum input nilai, atau siswa tidak isi KRS-GURU sehingga tidak ada dalam daftar penilaian guru mapel.

EKSPOR NILAI HARIAN KE DALAM FILE EXCEL

Buka situs sing-online lalu login dan klik pada tombol **Input Nilai UAS/UTS/HARIAN**

CAPTCHA diterima. 1387d41d8cd98f00b

SISTEM INPUT NILAI GURU (SING) - ONLINE

Anda Masuk Sebagai : Syamsul Arifin, S.Kom Semester : 1
 NIP : 198205262010011009 Tahun Pelajaran : 2014/2015
 Pilih Kode Mata Pelajaran : **REK-B11** **PILIH KODE MAPEL**
 Pilih Kelas Asal : **X-IBB1** **PILIH ROMBEL**
 Ubah password pada situs E-Learning!

KLIK TAMPILKAN SISWA

DAFTAR SISWA
 KELAS :
 MATA PELAJARAN :

No	NIS	NAMA	KELAS ASAL	KODE MAPEL	Nilai Hasil Belajar																						
					Nilai Harian (mohon diisi berurutan)																						
					KKM	UH1	R.1	R.2	NUH1	UH2	R.1	R.2	NUH2	UH3	R.1	R.2	NUH3	UTS	R.1	R.2	NUTS	RUH	T1	T2	T3	RT	UAS
NILAI RATA-RATA																											

PASTIKAN MENEKAN TOMBOL SIMPAN SEBELUM MENCETAK

Pilihlah kode mapel dan rombel yang akan diinput nilainya lalu klik tombol **Tampilkan Siswa**

Akan ditampilkan siswa yang terdaftar di kelas Anda :

Anda Masuk Sebagai : Syamsul Arifin, S.Kom Semester : 1
 NIP : 198205262010011009 Tahun Pelajaran : 2014/2015
 Pilih Kode Mata Pelajaran : **REK-B11**
 Pilih Kelas Asal : **X-IBB1**

DAFTAR SISWA
 KELAS : X-IBB1
 MATA PELAJARAN : REK-B11

DIISI AGAR TAMPIL CETAK

NAMA	KELAS ASAL	KODE MAPEL	Nilai Harian																								
			KKM	UH1	R.1	R.2	NUH1	UH2	R.1	R.2	NUH2	UH3	R.1	R.2													
ABRAR ARYA ADIGUNA	X-IBB1	REK-B11	76	76			76																				
AGNIA SAPUTRI LUBIS	X-IBB1	REK-B11	76																								
AMRAN AZIZ	X-IBB1	REK-B11	76																								
DHEA AQILLA AZ ZAHRA	X-IBB1	REK-B11	76																								
DYAH PUTRI FATIMAH	X-IBB1	REK-B11	76																								
FITRI NURUL KESUMA	X-IBB1	REK-B11	76																								
FRESHCA NURAFIATI FATHUDIEN	X-IBB1	REK-B11	76																								
HANI MARLIANI	X-IBB1	REK-B11	76																								

Isilah salah satu kolom untuk mengirimkan data sementara, misalnya kolom KKM semua siswa diisi 76. Lalu klik tombol **SIMPAN** untuk menyimpan perubahan.

Semua Data Tersimpan!

Untuk memastikan semua data sudah tersimpan didatabase, Anda dapat melakukan cetak dengan menekan tombol 

DAFTAR NILAI MATA PELAJARAN : (REK-B11) KELAS : X-IBB1																	
Nama Guru : Syamsul Arifin, S.Kom		Semester : 1 (Satu)							Nama Sekolah : SMA Negeri 1 Cianjur								
N I P : 198205262010011009		Tahun Pelajaran : 2014/2015															
No	NIS	NAMA	Nilai Pengetahuan dan Tugas							Nilai Keterampilan			Nilai Sikap		Ket		
			UH1	UH2	UH3	UTS	T1	KKM	T2	P1	P5	P9	S1	S5			
1	141510001	ABRAR ARYA ADIGUNA	R1	R1	R1	R1	T1	RUH	P2	P6	P10	S2					
			R2	R2	R2	R2	T2	UAS	P3	P7		S3	RS	0			
			NUH1	76	NUH2	NUH3	NUTS	R T	0	TOT	38	P4	P8	RP	S4	Kv	K
			UH1	76	UH2	UH3	UTS	T1	KKM	76	P1	P5	P9	S1	S5		
2	141510002	AGNIA SAPUTRI LUBIS	R1	R1	R1	R1	T1	RUH	P2	P6	P10	S2					
			R2	R2	R2	R2	T2	UAS	P3	P7		S3	RS	0			
			NUH1	76	NUH2	NUH3	NUTS	R T	0	TOT	0	P4	P8	RP	S4	Kv	K
			UH1	76	UH2	UH3	UTS	T1	KKM	76	P1	P5	P9	S1	S5		
3	141510004	AMRAN AZIZ	R1	R1	R1	R1	T1	RUH	P2	P6	P10	S2					
			R2	R2	R2	R2	T2	UAS	P3	P7		S3	RS	0			
			NUH1	76	NUH2	NUH3	NUTS	R T	0	TOT	0	P4	P8	RP	S4	Kv	K
			UH1	76	UH2	UH3	UTS	T1	KKM	76	P1	P5	P9	S1	S5		
4	141510006	DHEA AGILLA AZ ZAHRA	R1	R1	R1	R1	T1	RUH	P2	P6	P10	S2					
			R2	R2	R2	R2	T2	UAS	P3	P7		S3	RS	0			
			NUH1	76	NUH2	NUH3	NUTS	R T	0	TOT	0	P4	P8	RP	S4	Kv	K
			UH1	76	UH2	UH3	UTS	T1	KKM	76	P1	P5	P9	S1	S5		
5	141510007	DYAH PUTRI FATIMAH	R1	R1	R1	R1	T1	RUH	P2	P6	P10	S2					
			R2	R2	R2	R2	T2	UAS	P3	P7		S3	RS	0			
			NUH1	76	NUH2	NUH3	NUTS	R T	0	TOT	0	P4	P8	RP	S4	Kv	K
			UH1	76	UH2	UH3	UTS	T1	KKM	76	P1	P5	P9	S1	S5		
6	141510009	FITRI NURUL KESUMA	UH1	UH2	UH3	UTS	T1	KKM	76	P1	P5	P9	S1	S5			

Setelah semua siswa muncul pada tampilan cetak, Anda dapat menekan tombol Hyperlink **Ekspor ke Excel** yang terletak pada bagian bawah halaman input nilai.

[Cetak PDF](#)

Keterangan :

- Pilih Kode Mata Pelajaran
- Pilih Kelas Asal
- Klik Tombol "Tampilkan Siswa"
- Akan ditampilkan daftar siswa.
- Apabila ada siswa yang tidak muncul, periksa pada Mata Pelajaran Lain (kemungkinan siswa mengisi kode mapel yang salah)
- Apabila siswa benar-benar tidak ada, kemungkinan siswa tidak mengisi KRS (belum/salah menentukan guru pengajar)
- Isikan nilai 0-100 bilangan bulat, tanpa tanda koma/pecahan.KKM harian standar 76, apabila lebih dari 76 dapat diisi per baris
- Nilai rapor kognitif akan muncul apabila sudah mengisi (HARIAN+UTS), TUGAS, dan UAS = (2*RH+TUGAS+UAS)/4. Apabila Lengkap".
- Konversi nilai untuk kurikulum 2013
- Keterangan = diisi apabila ada keterangan yang dianggap perlu .
- Setelah selesai klik tombol "SIMPAN". Tekan tombol "CETAK" apabila mau dicetak.
- Lakukan hal yang sama untuk kelas selanjutnya.
- DEMI KEAMANAN MOHON TIDAK MENGGISI DATA NILAI DI WARNET ATAU DI KOMPUTER UMUM.
- ..

[Expor Ke Excel](#)

Impor dari file excel (Uji Coba): No file selected.

Keterangan Expor - Impor :

- Pastikan semua siswa tampil, lalu isi minimal 1 nilai (misal Nilai KKM).
- Klik Tombol "SIMPAN" lalu Tombol "Cetak PDF" untuk memastikan semua siswa sudah terdaftar.

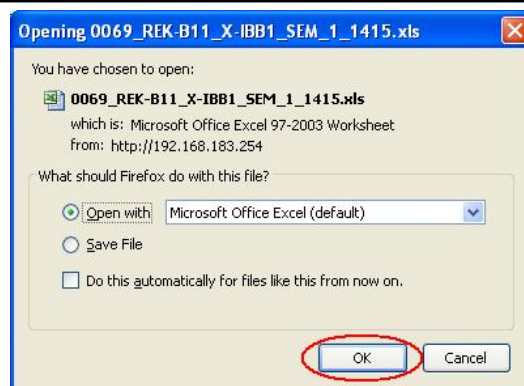

Klik OK untuk mengunduh.

Tampilan dalam bentuk Excel seperti gambar dibawah ini :

0069_REK-B11_X-IBB1_SEM_1_1415-3.xls [Compatibility Mode] - Microsoft Excel

No	NIS	NAMA	KKM	UH1	R1	R2	NUH1	UH2	R1	R2	NUH2	UH3	R1	R2	NUH3	UTS	R1	R2	NUTS	RUH	T1
1	141510001	ABRAR ARYA ADIGUNA	76	76			=IF(E3				=IF(I5				=IF(M				=IF(Q	####	
2	141510002	AGNIA SAPUTRI LUBIS	76	0			=IF(E7				=IF(I6				=IF(M				=IF(Q	####	
3	141510004	AMRAN AZIZ	76	0			=IF(E7				=IF(I7				=IF(M				=IF(Q	####	
4	141510006	DHEA AQILLA AZ ZAHRA	76	0			=IF(E8				=IF(I8				=IF(M				=IF(Q	####	
5	141510007	DYAH PUTRI FATIMAH	76	0			=IF(E9				=IF(I9				=IF(M				=IF(Q	####	
6	141510009	FITRI NURUL KESUMA	76	0			=IF(E10				=IF(I10				=IF(M				=IF(Q	####	
7	141510010	FRESHCA NURAFIATI FATHUDIEN	76	0			=IF(E11				=IF(I11				=IF(M				=IF(Q	####	
8	141510011	HANI MARLIANI RAMADHAN	76				=IF(E11				=IF(I11				=IF(M				=IF(Q	####	
9	141510012	JASMINE THESALONIKA FAJRIN	76				=IF(E11				=IF(I11				=IF(M				=IF(Q	####	
10	141510013	KHAMILA KHANSA FADILA	76				=IF(E11				=IF(I11				=IF(M				=IF(Q	####	
11	141510015	M.U FERDYATAMA BSPR	76				=IF(E11				=IF(I11				=IF(M				=IF(Q	####	
12	141510018	MUHAMMAD HERDI ALGHIFARI	76				=IF(E11				=IF(I11				=IF(M				=IF(Q	####	
13	141510021	NABELLA DIAN GINANJAR	76				=IF(E11				=IF(I11				=IF(M				=IF(Q	####	
14	141510022	NADIFI ISLAMI PUTHRI	76				=IF(E11				=IF(I11				=IF(M				=IF(Q	####	
15	141510023	NENDA FADILA	76				=IF(E11				=IF(I11				=IF(M				=IF(Q	####	
16	141510024	NIDA SITI NABILA	76				=IF(E11				=IF(I11				=IF(M				=IF(Q	####	
17	141510025	NURI ALIYANI	76				=IF(E11				=IF(I11				=IF(M				=IF(Q	####	
18	141510026	PUTI ISTIANAH MARTINA	76				=IF(E11				=IF(I11				=IF(M				=IF(Q	####	
19	141510029	SALBIA SALSABILA MULKI	76				=IF(E11				=IF(I11				=IF(M				=IF(Q	####	
20	141510031	SHANIA NOVIANTI	76				=IF(E11				=IF(I11				=IF(M				=IF(Q	####	

KETERANGAN JIKA FILE INI AKAN DIJADIKAN FORMAT IMPOR (AKAN DIUPLOAD)
 1. JANGAN MENAMBAH BARIS ATAU KOLOM ATAU MENGUBAH FORMAT YANG ADA
 2. JIKA FORMULA/RUMUS TIDAK JALAN KLIK TOMBOL F2 LALU TEKAN ENTER PADA SELL RUMUS
 FORMULA/RUMUS MENGGUNAKAN PEMISAH/SEPARATOR KOMA (,) PADA KOMPUTER TERTENTU HARUS DIUBAH DENGAN TITIK KOMA (.)

UH= Ulangan Harian, R1= Remedial Ke-1, R2 = Remedial Ke-2, NUH= Nilai Ulangan Harian
 RUH= Rata-rata Ulangan Harian = RATA-RATA(NUH1+NUH2+NUH3+NUTS)
 T1= Tugas1, RT= Rata-rata Tugas, UAS= Ulangan Akhir Semester, RUH= Rata-rata Ulangan Harian = (2*RUH+RT+UAS)/4
 P= Nilai Praktik/Psikomotor, RP=Rata-rata Nilai Praktik, S= Nilai Sikap, KNV= Konversi Nilai (untuk kelas X) ===== TIDAK BOLEH MENAMBAH BARIS SETELAH BARIS INIIII!

Anda dapat mengisi nilai pada File excel ini dengan mengabaikan kolom RUMUS.

W29

RUMUS : ABAIKAN

No	NIS	NAMA	KKM	UH1	R1	R2	NUH1	UH2	R1	R2	NUH2	UH3	R1	R2	NUH3	UTS	R1	R2	NUTS	RUH	T1
1	141510001	ABRAR ARYA ADIGUNA	76	76			=IF(E3				=IF(I5				=IF(M				=IF(Q	####	
2	141510002	AGNIA SAPUTRI LUBIS	76	0			=IF(E7				=IF(I6				=IF(M				=IF(Q	####	
3	141510004	AMRAN AZIZ	76	0			=IF(E7				=IF(I7				=IF(M				=IF(Q	####	
4	141510006	DHEA AQILLA AZ ZAHRA	76	0			=IF(E8				=IF(I8				=IF(M				=IF(Q	####	
5	141510007	DYAH PUTRI FATIMAH	76	0			=IF(E9				=IF(I9				=IF(M				=IF(Q	####	
6	141510009	FITRI NURUL KESUMA	76	0			=IF(E10				=IF(I10				=IF(M				=IF(Q	####	
7	141510010	FRESHCA NURAFIATI FATHUDIEN	76	0			=IF(E11				=IF(I11				=IF(M				=IF(Q	####	
8	141510011	HANI MARLIANI RAMADHAN	76				=IF(E11				=IF(I11				=IF(M				=IF(Q	####	
9	141510012	JASMINE THESALONIKA FAJRIN	76				=IF(E11				=IF(I11				=IF(M				=IF(Q	####	
10	141510013	KHAMILA KHANSA FADILA	76				=IF(E11				=IF(I11				=IF(M				=IF(Q	####	
11	141510015	M.U FERDYATAMA BSPR	76				=IF(E11				=IF(I11				=IF(M				=IF(Q	####	
12	141510018	MUHAMMAD HERDI ALGHIFARI	76				=IF(E11				=IF(I11				=IF(M				=IF(Q	####	
13	141510021	NABELLA DIAN GINANJAR	76				=IF(E11				=IF(I11				=IF(M				=IF(Q	####	
14	141510022	NADIFI ISLAMI PUTHRI	76				=IF(E11				=IF(I11				=IF(M				=IF(Q	####	
15	141510023	NENDA FADILA	76				=IF(E11				=IF(I11				=IF(M				=IF(Q	####	
16	141510024	NIDA SITI NABILA	76				=IF(E11				=IF(I11				=IF(M				=IF(Q	####	
17	141510025	NURI ALIYANI	76				=IF(E11				=IF(I11				=IF(M				=IF(Q	####	
18	141510026	PUTI ISTIANAH MARTINA	76				=IF(E11				=IF(I11				=IF(M				=IF(Q	####	
19	141510029	SALBIA SALSABILA MULKI	76				=IF(E11				=IF(I11				=IF(M				=IF(Q	####	
20	141510031	SHANIA NOVIANTI	76				=IF(E11				=IF(I11				=IF(M				=IF(Q	####	

KETERANGAN JIKA FILE INI AKAN DIJADIKAN FORMAT IMPOR (AKAN DIUPLOAD)
 1. JANGAN MENAMBAH BARIS ATAU KOLOM ATAU MENGUBAH FORMAT YANG ADA
 2. JIKA FORMULA/RUMUS TIDAK JALAN KLIK TOMBOL F2 LALU TEKAN ENTER PADA SELL RUMUS
 FORMULA/RUMUS MENGGUNAKAN PEMISAH/SEPARATOR KOMA (,) PADA KOMPUTER TERTENTU HARUS DIUBAH DENGAN TITIK KOMA (.)

Setelah diinput file ini dapat juga Anda Unggah ke SING-ONLINE dengan ketentuan :

1. Tidak menambah baris atau kolom dan format file excel.
2. Menyimpan dalam format EXCEL 2007 (*.XLS).

IMPOR/UNGGAH FILE NILAI HARIAN EXCEL KE SING-ONLINE

Buka situs sing-online lalu login dan klik pada tombol **Input Nilai UAS/UTS/HARIAN**

SISTEM INPUT NILAI GURU (SING) - ONLINE

Anda Masuk Sebagai : Syamsul Arifin, S.Kom Semester : 1
 NIP : 198205262010011009 Tahun Pelajaran : 2014/2015
 Pilih Kode Mata Pelajaran : REK-B11
 Pilih Kelas Asal : X-IBB1

Ubah password pada situs E-Learning!

DAFTAR SISWA
KELAS :
MATA PELAJARAN :

No	KELAS ASAL	KODE MAPEL	Nilai Hasil Belajar																							
			Nilai Harian (mohon diisi berurutan)																							
			KKM	UH1	R.1	R.2	NUH1	UH2	R.1	R.2	NUH2	UH3	R.1	R.2	NUH3	UTS	R.1	R.2	NUTS	RUH	T1	T2	T3	KT	UAS	
A																										

PASTIKAN MENEKAN TOMBOL SIMPAN SEBELUM MENCETAK

Persiapkan file format EXCEL 2007 (*.XLS) yang sudah diunduh dan diisi data nilai.

INFORMASI KELAS DAN TAPEL AKTIF

DI INPUT

No	NIS	NAMA	KKM	UH1	R1	R2	NUH1	UH2	R1	R2	NUH2	UH3	R1	R2	NUH3	UTS	R1	R2	NUTS	RUH	T1	T2	T3	KT	UAS
1	141510001	ABRAR ARYA ADIGUNA	76	75			=IF(E4	83			=IF(I5									=IF(O6					
2	141510002	AGNIA SAPUTRI LUBIS	76	87			=IF(E7	80			=IF(I6									=IF(O7					
3	141510004	AMRAN AZIZ	76	89			=IF(E7	73			=IF(I7									=IF(O7					
4	141510006	DHEA AQILLA AZ ZAHRA	76	70			=IF(E8	71			=IF(I8									=IF(O8					
5	141510007	DYAH PUTRI FATIMAH	76	81			=IF(E8	71			=IF(I8									=IF(O8					
6	141510009	FITRI NURUL KESUMA	76	79			=IF(E9	73			=IF(I9									=IF(O9					
7	141510010	FRESHCA NURAFIATI FATHUDIEN	76	79			=IF(E9	70			=IF(I9									=IF(O9					
8	141510011	HANI MARLIANI RAMADHAN	76	86			=IF(E9	88			=IF(I9									=IF(O9					
9	141510012	JASMINE THESALONIKA FAJRIN	76	74			=IF(E9	76			=IF(I9									=IF(O9					
10	141510013	KHAMILA KHANSA FADILA	76	85			=IF(E9	80			=IF(I9									=IF(O9					
11	141510015	M.U FERDYATAMA BSPR	76	77			=IF(E9	77			=IF(I9									=IF(O9					
12	141510018	MUHAMMAD HERDI ALGHIFARI	76	80			=IF(E9	90			=IF(I9									=IF(O9					
13	141510021	NABELLA DIAN GINANJAR	76	87			=IF(E9	77			=IF(I9									=IF(O9					
14	141510022	NADIFI ISLAMI PUTHRI	76	85			=IF(E9	77			=IF(I9									=IF(O9					
15	141510023	NENDA FADILA	76	72			=IF(E9	73			=IF(I9									=IF(O9					
16	141510024	NIDA SITI NABILA	76	89			=IF(E9	83			=IF(I9									=IF(O9					
17	141510025	NURI ALIYANI	76	87			=IF(E9	82			=IF(I9									=IF(O9					
18	141510026	PUTI ISTIANAH MARTINA	76	78			=IF(E9	81			=IF(I9									=IF(O9					
19	141510029	SALBIA SALSABILA MULKI	76	78			=IF(E9	87			=IF(I9									=IF(O9					
20	141510031	SHANIA NOVIANTI	76	72			=IF(E9	80			=IF(I9									=IF(O9					

Jangan lupa untuk **TIDAK MENAMBAH** baris atau kolom pada file excel ini. Simpan dalam format Excel 2007 (*.XLS). Perhatikan informasi kelas, semester dan tahun pelajaran aktif.

Setelah file dipersiapkan, klik pada halaman SING-ONLINE.

9. Konversi nilai untuk kurikulum 2013
 10. Keterangan = diisi apabila ada keterangan yang dianggap perlu .
 11. Setelah selesai klik tombol "SIMPAN". Tekan tombol "CETAK" apabila mau dicetak
 12. Lakukan hal yang sama untuk kelas selanjutnya.
 13. DEMI KEAMANAN MOHON TIDAK MENGISI DATA NILAI DI WARNET ATAU DI
 14. .

[Expor Ke Excel](#)

Impor dari file excel (Uji Coba): No file selected.

Keterangan Expor - Impor :
 1. Pastikan semua siswa tampil, lalu isi minimal 1 nilai (misal Nilai KKM).

Telusuri file yang akan di-unggah (file excel yang sudah dipersiapkan).

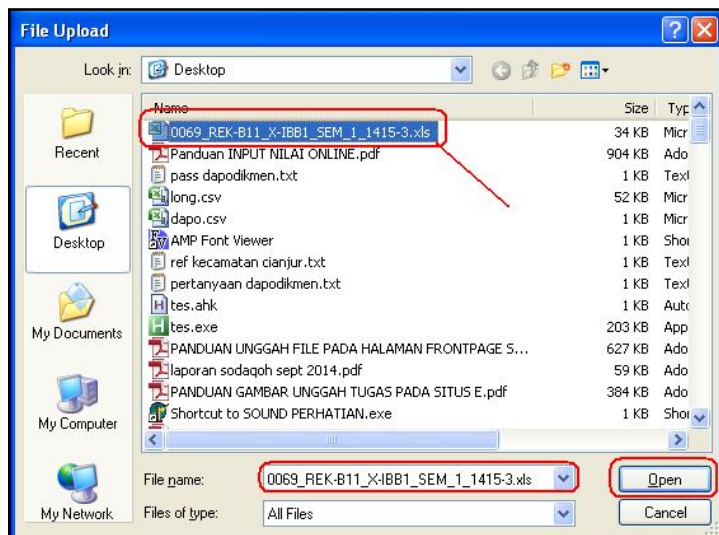

Klik open.

Setelah file ditelusuri tinggal klik tombol **UNGGAH**

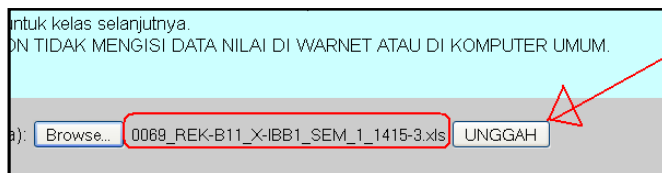

Apabila berhasil, pesan akan ditampilkan

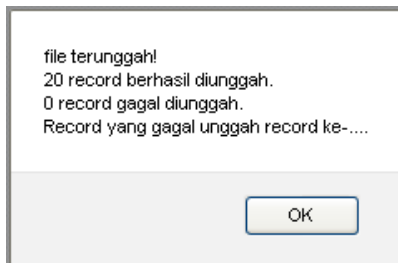

Silahkan cek pada kelas yang bersesuaian.

196205202010011009 tahun Pelajar

Kode Mata Pelajaran : REK-B11
 Kelas Asal : X-IBB1
 Tampilkan Siswa
 Ubah passw
 Ubah Pass

INPUT DARI EXCEL **DAFTAR SISWA**
KELAS : X-IBB1
MATA PELAJARAN : REK-B11

NAMA	KELAS ASAL	KODE MAPEL	MATA PELAJARAN : REK-B11							
			KKM	UH1	R.1	R.2	NUH1	UH2	R.1	R.2
ARYA NA	X-IBB1	REK-B11	76	75			75	83		
RI	X-IBB1	REK-B11	76	87			87	80		
N AZIZ	X-IBB1	REK-B11	76	89			89	73		
AQILLA HIRA	X-IBB1	REK-B11	76	70			70	71		
PUTRI AH	X-IBB1	REK-B11	76	81			81	71		
MURUL MA	X-IBB1	REK-B11	76	79			79	73		
CA TIATI DIEN	X-IBB1	REK-B11	76	79			79	70		
ANI BIAN	X-IBB1	REK-B11	76	86			86	88		

EXPOR NILAI RAPOR KEDALAM FILE EXCEL

Buka situs sing-online lalu login dan klik pada tombol **Input Nilai Rapor**

CAPTCHA diterima. 1647d41d8cd98f00

SISTEM INPUT NILAI GURU (SING) - ONLINE KELAS X

Anda Masuk Sebagai : Syamsul Arifin, S.Kom Semester : 1
 NIP : 198205262010011009 Tahun Pelajaran : 2014/2015
 Pilih Kode Mata Pelajaran : **REK-B11**
 Pilih Kelas Asal : **X-IBB1** Ubah password pada situs E-Learning!

DAFTAR SISWA
 KELAS :
 MATA PELAJARAN : ()

No	NIS	NAMA	KELAS ASAL	KODE MAPEL	Nilai Pengetahuan				Nilai Hasil Belajar				Nilai Sikap	
					Nilai Murni	Nilai Semester Sebelumnya	Skala 0-99	Konversi	Deskripsi Pengetahuan (KD dari KI-3 yang menonjol dan KD yang perlu ditingkatkan)	Nilai Murni	Nilai Semester Sebelumnya	Skala 0-99	Konversi	Deskripsi Keterampilan (KD dari KI-4 yang menonjol dan KD yang perlu ditingkatkan)
PASTIKAN MENEKAN TOMBOL SIMPAN SEBELUM MENCETAK <input type="button" value="SIMPAN"/>														
<input type="button" value="Cetak PDF"/>														

Pilihlah kode mapel dan rombel yang akan diinput nilainya lalu klik tombol **Tampilkan Siswa**

Pilih Kode Mata Pelajaran : **REK-B11**
 Pilih Kelas Asal : **X-IBB1** Ubah password pada situs E-Learning!

SEMANTARA DIISI SEMBARANG AGAR TAMPIL CETAK **DAFTAR SISWA**
 KELAS : X-IBB1
 MATA PELAJARAN : (REK-B11) Prakarya dan Kewirausahaan (Rekayasa) 1

NAMA	KELAS ASAL	KODE MAPEL	Nilai Pengetahuan				Deskripsi Pengetahuan (KD dari KI-3 yang menonjol dan KD yang perlu ditingkatkan)	Nilai Hasil Belajar			
			Nilai Murni	Nilai Semester Sebelumnya	Skala 0-99	Konversi		Nilai Murni	Nilai Semester Sebelumnya	Skala 0-99	
ABRAR ARYA ADIGUNA	X-IBB1	REK-B11	0		<input type="text" value="0"/>	0	E	tes1	0		<input type="text" value="100"/>
AGNIA SAPUTRI LUBIS	X-IBB1	REK-B11	0		<input type="text" value="1"/>	0	E		0		<input type="text" value=""/>
AMRAN AZIZ	X-IBB1	REK-B11	0		<input type="text" value="2"/>	0	E		0		<input type="text" value=""/>
DEHA AQILLA	X-IBB1	REK-B11	0		<input type="text" value=""/>	0	E		0		<input type="text" value=""/>

Isilah salah satu kolom dengan data sementara agar tampil pada halaman cetak. Lalu klik tombol **SIMPAN** untuk menyimpan perubahan.

Semua Data Tersimpan!

Untuk memastikan semua data sudah tersimpan didatabase, Anda dapat melakukan cetak dengan menekan tombol **Cetak PDF**

Nama Guru : Syamsul Arifin, S.Kom
N I P : 198205262010011009
Nama Sekolah : SMA Negeri 1 Cianjur

Semester : 1 (Satu)
Tahun Pelajaran : 2014/2015

PASTIKAN SEMUA SISWA MUNCUL

No	NIS	NAMA	Nilai Hasil Belajar									
			Pengetahuan			Deskripsi	Keterampilan			Deskripsi	Sikap dan Deskripsi	
1	141510001	ABRAR ARYA ADIGUNA	0	0	E	tes1	10	4,00	A	tes2	tes3	
2	141510002	AGNIA SAPUTRI LUBIS	1	0	E		0	0	E			
3	141510004	AMRAN AZIZ	2	0	E		0	0	E			
4	141510006	DHEA AQILLA AZ ZAHRA	3	0	E		0	0	E			
5	141510007	DYAH PUTRI FATIMAH	4	0	E		0	0	E			
6	141510009	FITRI NURUL KESUMA	5	0	E		0	0	E			
7	141510010	FRESHCA NURAFIATI FATHUDIEN	6	0	E		0	0	E			
8	141510011	HANI MARLIANI RAMADHAN	7	0	E		0	0	E			
9	141510012	JASMINE THESALONIKA FAJRIN	8	0	E		0	0	E			
10	141510013	KHAMILA KHANSA FADILA	9	0	E		0	0	E			

Setelah semua siswa muncul pada tampilan cetak, Anda dapat menekan tombol Hyperlink **Ekspor ke Excel** yang terletak pada bagian bawah halaman input nilai.

7. Pada kolom Nilai Pengetahuan, Nilai Keterampilan dan Nilai Sikap isikan dengan
8. Nilai Pengetahuan dan Nilai Keterampilan = minimal 0 maksimal 99. HANYA BO
perhitungan berdasarkan input nilai harian, UTS, Tugas, UAS, Praktik, dan SIKAP
9. Nilai Sikap diisi (pilih) dengan abjad SB (Sangat Baik), B (Baik), C (Cukup) ata
10. Deskripsi untuk setiap nilai diisi sesuai dengan KI-1, KI-2, KI-3 dan KD yang
11. Setelah selesai klik tombol "SIMPAN". Tekan tombol "CETAK" apabila mau dice
12. Lakukan hal yang sama untuk kelas selanjutnya.
13. DEMI KEAMANAN MOHON TIDAK MENGISI DATA NILAI DI WARNET ATAU
14. NILAI YANG DIINPUT MERUPAKAN NILAI FINAL YANG TIDAK BISA DIUBAH

Ekspor Ke Excel

Impor dari file excel : No file selected.

Keterangan Expor - Impor :

1. Pastikan semua siswa tampil, lalu isi minimal 1 nilai atau deskripsi (boleh semba
2. Klik Tombol "SIMPAN" lalu Tombol "Cetak PDF" untuk memastikan semua siswa

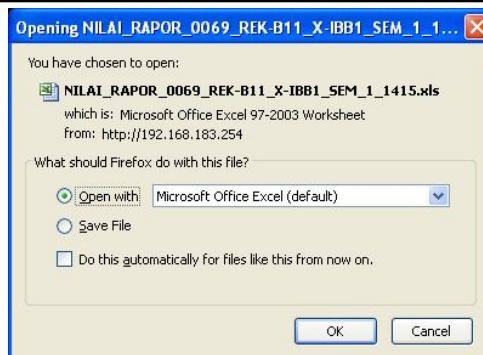

Klik OK untuk mengunduh.

Tampilan dalam bentuk Excel seperti gambar dibawah ini :

No	NIS	NAMA	NIL SEM LALU	NILAI PENGETAH KUNY	DESKRIPSI PENGETAHUAN
1	141510001	ABRAR ARYA ADIGUNA		92	peserta didik sudah mampu memahami arti kehidupan yang layak
2	141510002	AGNIA SAPUTRI LUBIS		77	proklamasi kami bangsa indonesia dengan ini menyatakan
3	141510004	AMRAN AZIZ		90	kemerdekaan indonesia hal-hal yang mengenai pemindahan
4	141510006	DHEA AQILLA AZ ZAHRA		84	
5	141510007	DYAH PUTRI FATIMAH		81	
6	141510009	FITRI NURUL KESUMA		88	
7	141510010	FRESHCA NURAFIATI FATHUDIEN		90	
8	141510011	HANI MARLIANI RAMADHAN		80	
9	141510012	JASMINE THESALONIKA FAJRIN		82	
10	141510013	KHAMILA KHANSA FADILA		89	
11	141510015	M U FERDYATAMA BSPR		89	
12	141510018	MUHAMMAD HERDI ALGHIFARI		78	
13	141510021	NABELLA DIAN GINANJAR		85	
14	141510022	NADIFI ISLAMI PUTHRI		93	
15	141510023	NENDA FADILA		83	
16	141510024	NIDA SITI NABILA		89	
17	141510025	NURI ALIYANI		91	
18	141510026	PUTI ISTIANAH MARTINA		87	
19	141510029	SALBIA SALSABILA MULKI		93	
20	141510031	SHANIA NOVIANTI		92	

Jangan lupa untuk **TIDAK MENAMBAH** baris atau kolom pada file excel ini. Simpan dalam format Excel 2007 (*.XLS). Perhatikan informasi kelas, semester dan tahun pelajaran aktif.

Setelah file dipersiapkan, klik **Browse...** pada halaman SING-ONLINE.

12. Lakukan hal yang sama untuk kelas selanjutnya.
 13. DEMI KEAMANAN MOHON TIDAK MENGISI DATA NILAI DI WARNET
 14. NILAI YANG DIINPUT MERUPAKAN NILAI FINAL YANG TIDAK BISA DIUBAH KEMBALI.

Expor Ke Excel
 Impor dari file excel **Browse...** No file selected. UNGGAH

Keterangan Expor - Impor :
 1. Pastikan semua siswa tampil, lalu isi minimal 1 nilai atau deskripsi (boleh sembarangan untuk sementara)

Telusuri file yang akan di-unggah (file excel yang sudah dipersiapkan).

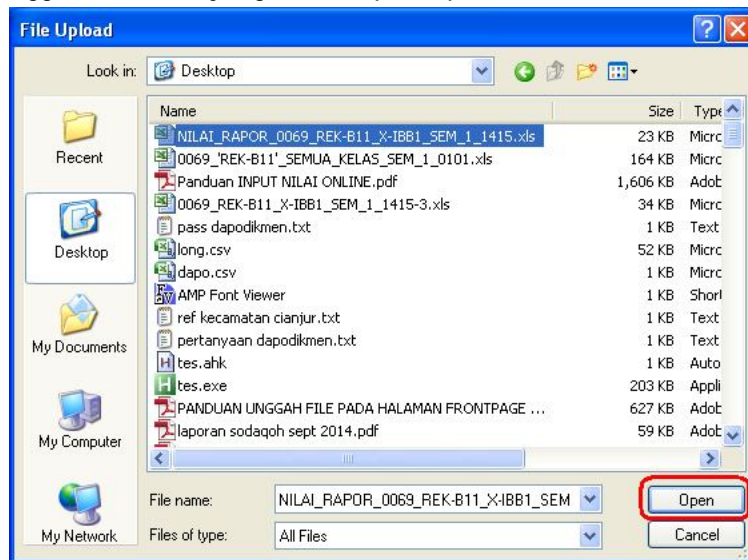

Klik open.

Setelah file ditelusuri tinggal klik tombol **UNGGAH**

lah selesai klik tombol "SIMPAN". Tekan tombol "CETAK" apabila mau dicetak.
 lakukan hal yang sama untuk kelas selanjutnya.
 DEMI KEAMANAN MOHON TIDAK MENGISI DATA NILAI DI WARNET ATAU DI KOMPUTER UMUM
 NILAI YANG DIINPUT MERUPAKAN NILAI FINAL YANG TIDAK BISA DIUBAH KEMBALI.

Expor Ke Excel
 Impor dari file excel : **Browse...** NILAI_RAPOR_0069_REK-B11_X-IBB1_SEM_1_1415.xls **UNGGAH**

Keterangan Expor - Impor :
 1. Pastikan semua siswa tampil, lalu isi minimal 1 nilai atau deskripsi (boleh sembarangan untuk sementara)

Apabila berhasil, pesan akan ditampilkan

file terunggah!
 20 record berhasil diunggah.
 0 record gagal diunggah.
 Record yang gagal unggah record ke-....

OK

Silahkan cek pada kelas yang bersesuaian.

Tampilkan Siswa Ubah Password Logout

DAFTAR SISWA
KELAS : X-IBB1
MATA PELAJARAN : (REK-B11) Prakarya dan Kewirausahaan (Rekayasa) 1

No	NIS	NAMA	KODE KELAS	KODE MATA PELAJARAN	Nilai Murmur	Nilai Semester Sebelumnya	Skala 0-99	Konversi	Nilai Pengetahuan	
									Deskripsi Pengetahuan (KD dari KI-3 yang menonjol dan KD yang perlu ditingkatkan)	Nilai Murmur
141510001	ABRAR ARYA ADIGUNA	X-IBB1	REK-B11		0		92	3,87 A-	peserta didik sudah mampu memahami arti kehidupan yang layak	0
141510002	AGNIA SAPUTRI LUBIS	X-IBB1	REK-B11		0		77	2,87 B-	proklamasi kami bangsa indonesia dengan ini menyatakan kemerdekaan indonesia hal-hal yang mengenai pemindahan	0
141510004	AMRAN AZIZ	X-IBB1	REK-B11		0		90	3,33 B+		0
141510006	DHEA AQILLA	X-IBB1	REK-B11							

DATA DARI EXCEL

Selesai